



**REGISTRO FOTOGRÁFICO
PROGRAMA DE MANTENIMIENTO DE EDIFICIOS ESCOLARES PÚBLICOS**

PRA-FOR-123
Versión 1

Ministerio de Educación
Guatemala

SITUACIÓN DEFICIENCIAS DETERMINADAS

PREVIO

DURANTE

POSTERIOR

DEPARTAMENTO:	ALTA VERAPAZ	MUNICIPIO:	SAN PEDRO CARCHA
NOMBRE DEL ESTABLECIMIENTO:	EORM	DIRECCIÓN DEL ESTABLECIMIENTO:	ALDEA CHIYAXUT
CÓDIGO DEL ESTABLECIMIENTO:	1609-0262-43	FECHA:	29/11/2024



Foto1: SE EVIDENCIA LA INSTALACION DE VENTANA DE METAL



Foto 2: SE EVIDENCIA LA INSTALACION DE LA VENTANA DE METAL

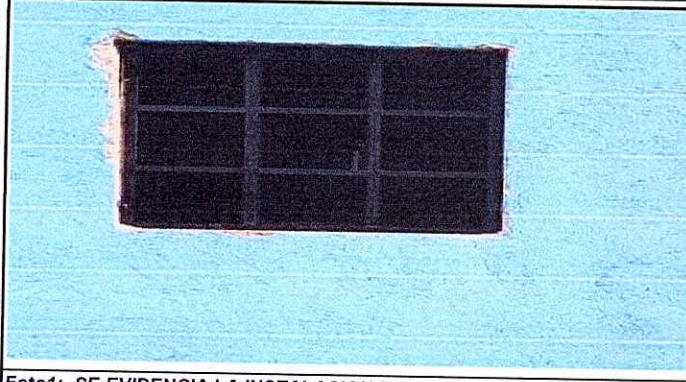

Foto 3: SE OBSERVA LA INSTALACION DE PISO CERAMICO



Foto 4: SE OBSERVA LA INSTALACION DE PISO CERAMICO EN ESTA AULA.

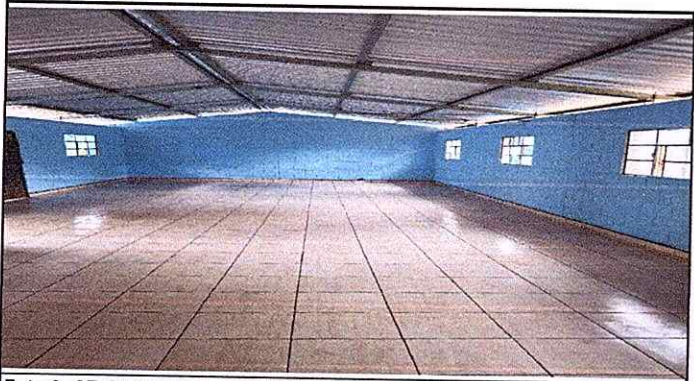

Foto 5: INSTALACION DE LA PUERTA DE METAL



Foto 6: SE HIZO SUSTITUCION DE LAMINAS ACANALADAS EN MAL ESTADO POR LAMINAS TROQUELADAS

Observación: Si es necesario se pueden agregar hojas adicionales y actualizar el número de hojas.

Domingo B...
Firma y sello del Presidente de la O.E.R.M. ALDEA CHIYAXUT

[Signature]
Firma y Sello Director Centro Educativo Público

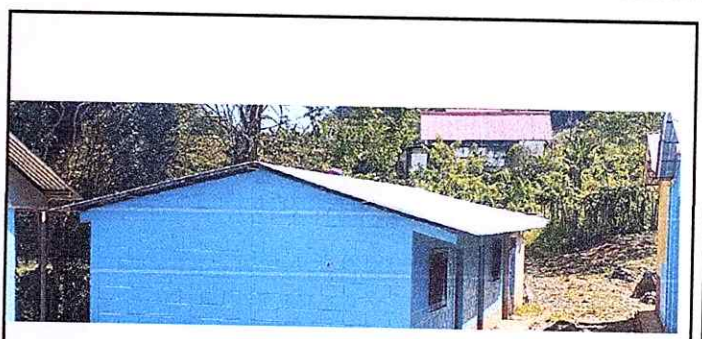